

parter 1:100

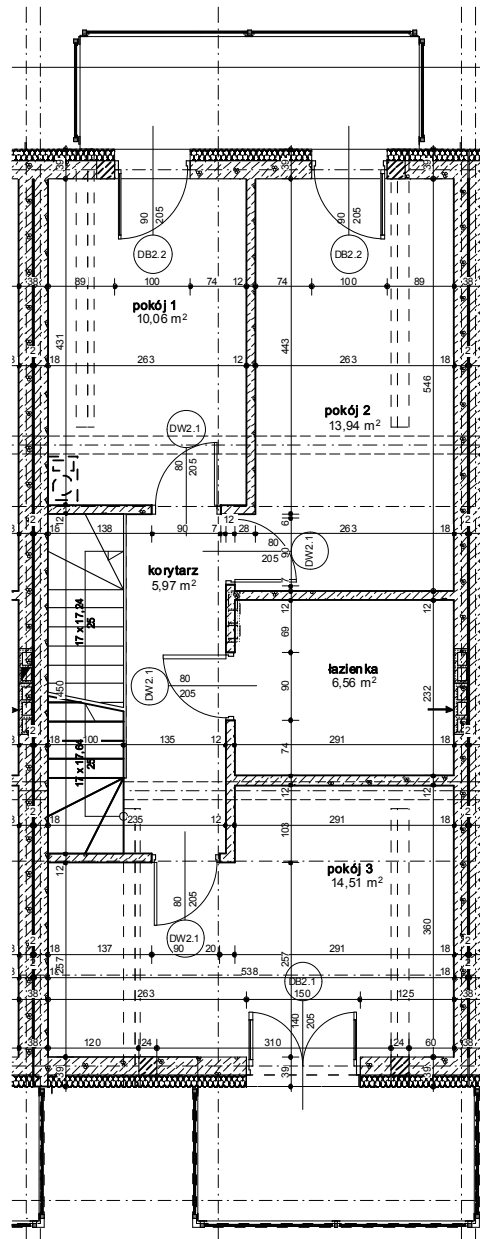

poddasze 1:100

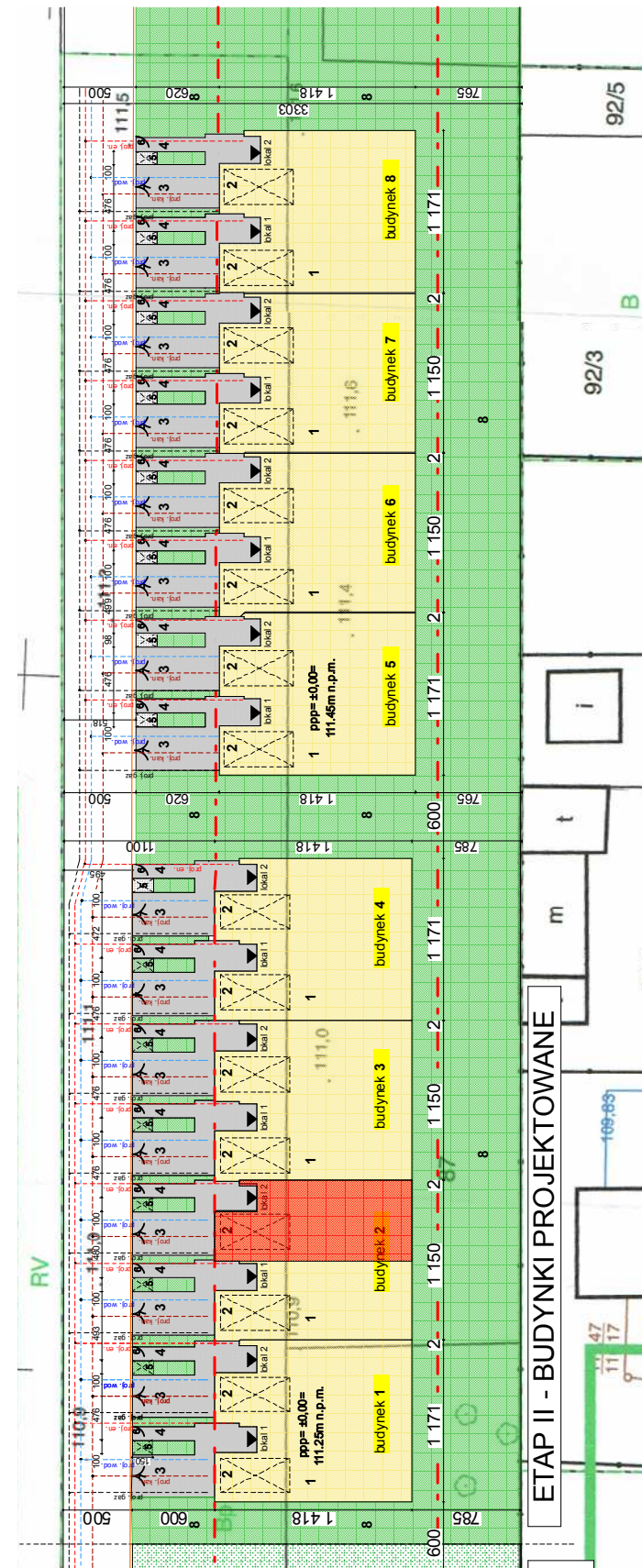

PZT 1:500

archired
PRACOWNIA ARCHYTEKTONICZNA
arch. Piotr Redens
M: 604169330, www.archired.pl

nazwa rysunku: RZUT LOKALU NR		numer rysunku:
tytuł opracowania: PROJEKT BUDOWLANY ZAMIENNY 20 BUDYNKÓW MIESZKALNYCH JEDNORODZINNYCH 2-LOKALOWYCH Z GARAŻAMI W BRYLE BUDYNKU W ZABUDOWIE SZEREGOWEJ		skala: 1:100, 1:500
inwestor: KIM-BUD Krzysztof Młynarczyk, ul. Batorego 20, 05-825 Grodzisk Mazowiecki		data: 30.01. 2018r
adres inwestycji: dz. nr 84, 85/1, 86, 87, 88, obr. 58, ul. Daleka, 05-825 Grodzisk Mazowiecki		rev.: A.1/01.18
projektant: mgr inż. arch. Jan E. Tejwan Upr. nr B1-POKK/05/2002	pieczęćka i podpis:	
opracowanie: inż. arch. Piotr Redens		